**COMUNE DI CASTELNUOVO DEL GARDA**

**ARCHIVIO FOTOGRAFICO STORICO COMUNALE**

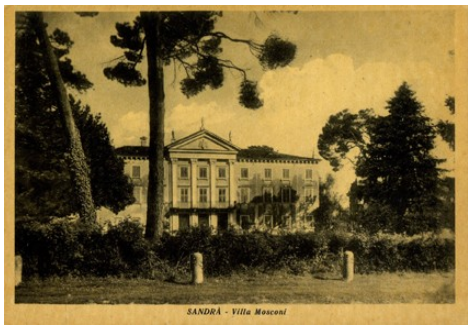


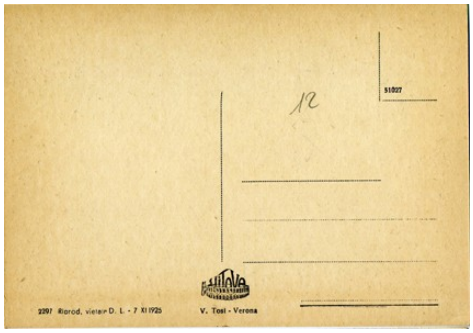


| | |
|---|---|
| **NUMERO SCHEDA** | **039** |
| TIPO DI OGGETTO | risorsa digitale / copia digitalizzata |
| MATERIALE SORGENTE | cartolina |
| PROVENIENZA | raccolta privata di Speri Renzo |
| CONDIZIONE GIURIDICA | proprietà privata |
| EDITORE DELLA CARTOLINA | Vitove - V. Tosi - Verona |
| NUMERO DI SERIE | 2297 |
| TIPOLOGIA | cartolina postale<br>non viaggiata |
| LOCALIZZAZIONE GEOGRAFICA E AMMINISTRATIVA | comune di Castelnuovo del Garda, provincia di Verona, regione Veneto, nazione Italia |
| LOCALIZZAZIONE SPECIFICA | frazione di Sandrà, loc. Saletto, lungo l'attuale via General Zamboni. |
| DESCRIZIONE<br>soggetto generale, persone, occasione, luogo da cui si pensa sia stata ripresa l'immagine, etc. | La cartolina mostra Villa Mosconi (attualmente Villa Mosconi Negri) in località "Saletto" (da un antico toponimo romano: *Salicetum* = luogo dei salici). Pare che l'edificio risalga al XV secolo e che sia stato fatto costruire dai conti Saletti. Nel XVII secolo la villa fu abitata dai conti Brenzon. Nel XVIII secolo fu acquistata dai conti Mosconi.<br>La villa possiede una cappella dedicata a San Girolamo, risalente al 1697. |
| DATAZIONE GENERICA<br>STIMATA IN QUARTI DI SECOLO<br><br>primo quarto (00-24)<br>secondo quarto (25-49)<br>terzo quarto (50-74)<br>ultimo quarto (75-99) | secolo XX<br>secondo quarto di secolo |
| DATAZIONE SPECIFICA | data incerta |
| MOTIVAZIONE CRONOLOGIA | Valutazione approssimativa sulla base degli elementi presenti nella foto e sulla base delle indicazioni riportate sul verso, in particolare viene menzionata la legge per garantire i diritti di proprietà: "Riproduzione vietata R.D.L. 7.11.1925". |

| | |
|---|---|
| INDICAZIONE DI COLORE | BN |
| FORMATO | 10x15 cm |
| STATO DI CONSERVAZIONE | discreto (notevolmente ingiallita) |
| **ALLEGATI**<br>file d'immagine, di testo o audio-video correlati alla fotografia descritta nella scheda | Si veda la monografia:<br>Franco Corsini, *Sandrà. Storia di un borgo dell'entroterra gardesano dalle origini all'unità d'Italia*, G. S. Sandrà per le Iniziative Culturali, 1985, p. 16 e 94. |
| RICERCHE E COMPILAZIONE DELLA SCHEDA | Dalle Vedove Eva |